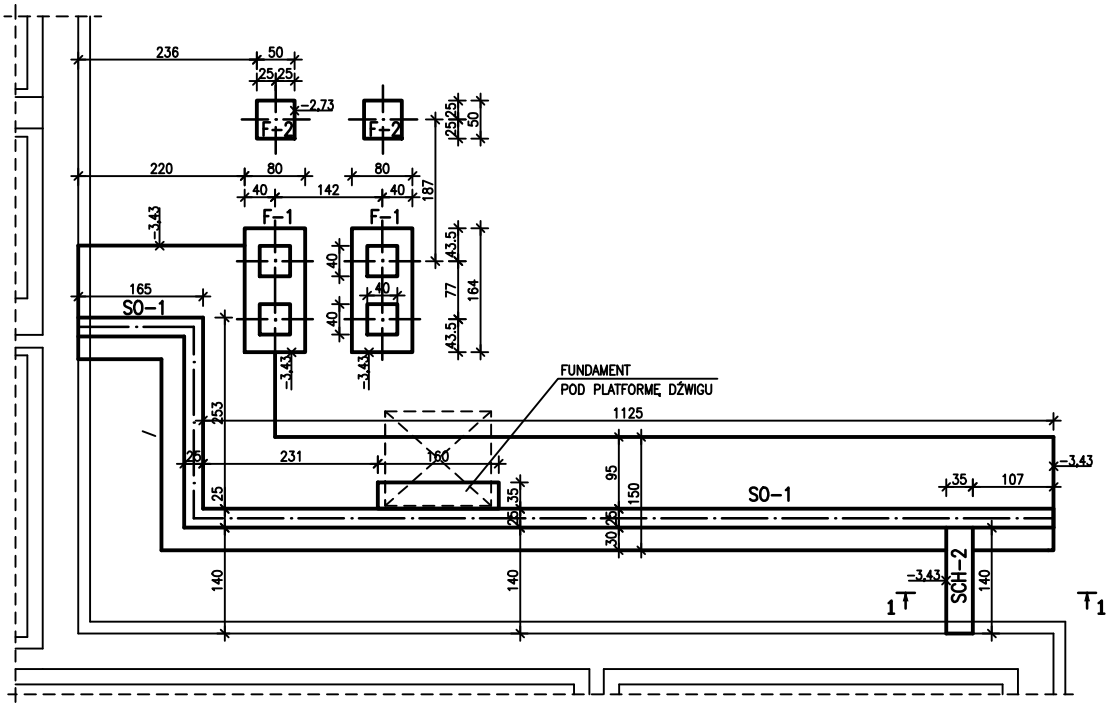

UWAGI:
- POZIOM POSADOWIENIA STÓP FUNADEMENTOWYCH I ŚCIANY OPOROWEJ NALEŻY ZWERYFIKOWAĆ NA BUDOWIE PO ODSŁONIĘCIU ISTNIEJĄCYCH FUNDAMENTÓW
- ŁAWY I STOPY FUNDAMNETOWE WG RYS. K2, K3.
- OTULINA 5cm

F-1 80x164x80cm

F-2 50x50x80cm

BETON PODKŁADOWY: C12/15

BETON: C25/30 W8, F-150 STAL A-IIIN

±0,000=151.70m. n.p.m.

	PROJE.K.T. 77-400 ZŁOTÓW, ul.Wańkowicza 1/8	
TEMAT :	RZUT FUNDAMENTÓW	
OBIEKT : ADRES :	ŻŁOBEK PUBLICZNY W LIPCE UL.GAJOWA 4, DZ. NR 616 I 235/7	BRANŻA: KONSTRUKCJA
INWESTOR :	GMINA LIPKA UL.kOŚCIUSZKI 28, 77-420 LIPKA	SKALA: 1:100
PROJEKTANT ARCHITEKTURA	mgr inż. arch. KATARZYNA TEUSZ UPR. BUD. NR EWID. 7131/123/P/2001	
PROJEKTANT KONSTRUKCJA	mgr inż. GRZEGORZ WITKOWICZ UPR. BUD. NR EWID. 7131/120/P/2000	
OPRACOWAŁA	mgr inż. ANNA SUCHOCKA	
DATA	MAJ 2019 NR RYS.	K-1