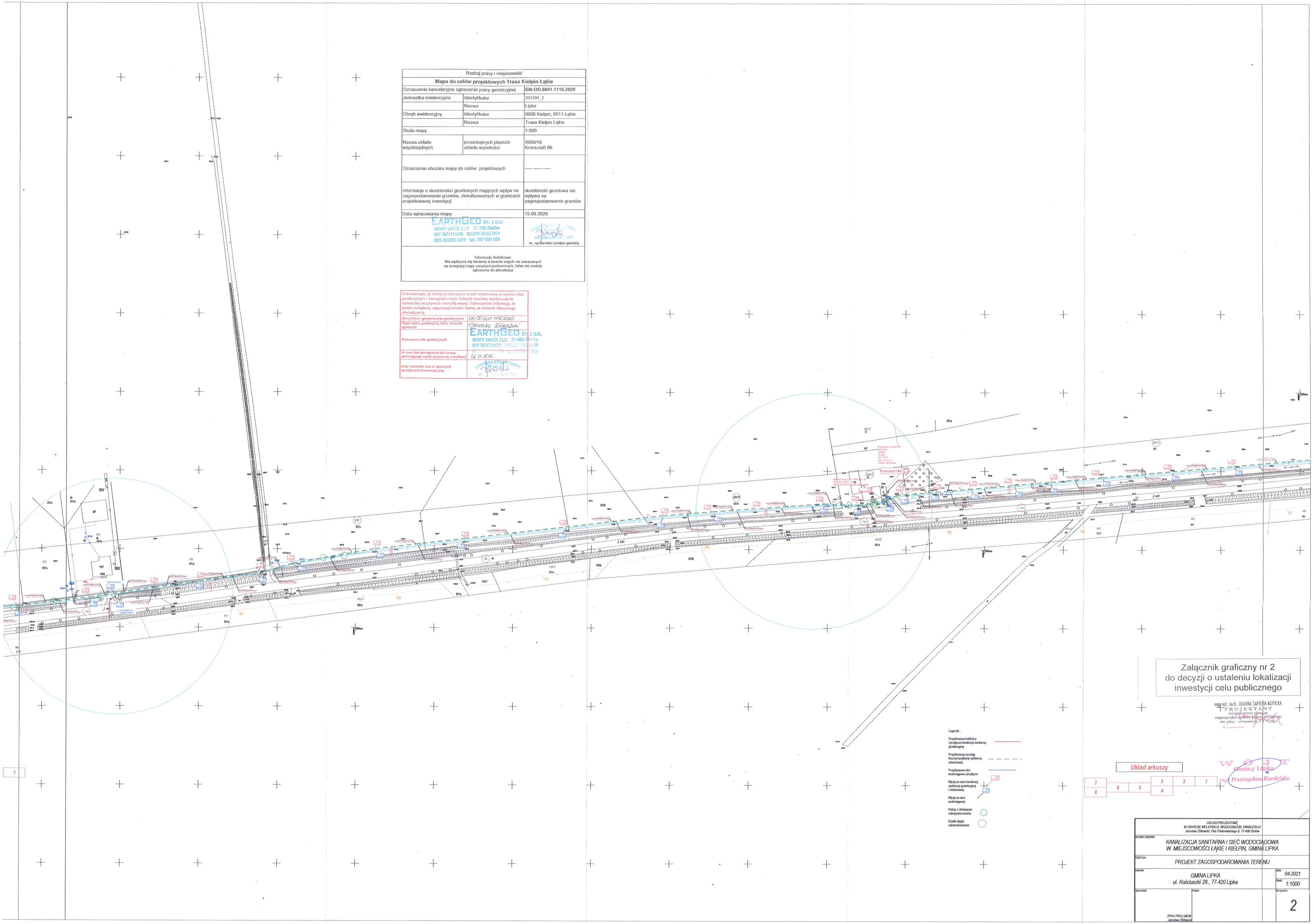

| Rodzaj pracy i miejscowość | | |
|---|---|---|
| **Mapa do celów projektowych Trasa Kiełpin Łąkie** | | |
| Oznaczenie kancelaryjne zgłoszenia pracy geodezyjnej | | **GN-OD.6641.1116.2020** |
| Jednostka ewidencyjna | Identyfikator | 303104_2 |
| | Nazwa | Lipka |
| Obręb ewidencyjny | Identyfikator | 0008 Kiełpin, 0011 Łąkie |
| | Nazwa | Trasa Kiełpin Łąkie |
| Skala mapy | | 1:500 |
| Nazwa układu współrzędnych | prostokątnych płaskich układu wysokości | 2000/18 Kronsztaft 86 |
| Oznaczenie obszaru mapy do celów projektowych | | ----- ----- ----- |
| Informacje o służebności gruntowych mających wpływ na zagospodarowanie gruntów, zlokalizowanych w granicach projektowanej inwestycji | | służebność gruntowa nie wpływa na zagospodarowanie gruntów |
| Data opracowania mapy | | 15.09.2020 |
| EARTHGEO Sp. z o.o. NOWY DWÓR 21/2 77-400 Złotów NIP 7671714670 REGON 385023959 KRS 0000817699 tel. 787 080 859 | | GEODETA UPRAWNIONY Nr upr. 2 Dariusz Zielowski nr. uprawnień i podpis geodety |

Informacje dodatkowe:
Nie wyklucza się istnienia w terenie innych nie wskazanych na niniejszej mapy urządzeń podziemnych, które nie zostały zgłoszone do aktualizacji

Poświadczam, że niniejszy dokument został opracowany w wyniku prac geodezyjnych i kartograficznych, których rezultaty zawiera operat techniczny pozytywnie zweryfikowany. Jednocześnie informuję, że jestem świadomy odpowiedzialności karnej za złożenie fałszywego oświadczenia.

| | |
|---|---|
| Identyfikator zgłoszenia prac geodezyjnych | GN-OD.6641.1116.2020 |
| Organ służby geodezyjnej, który otrzymał zgłoszenie | Starosta Złotowski |
| Wykonawca prac geodezyjnych | EARTHGEO Sp. z o.o. NOWY DWÓR 21/2 77-400 Złotów NIP 7671714670 REGON 385023959 |
| Nr oraz data sporządzenia dokumentu zawierającego wynik pozytywnej weryfikacji | 26.11.2020 |
| Imię i nazwisko oraz nr uprawnień zawodowych kierownika prac | GEODETA UPRAWNIONY Nr upr. 2 Dariusz Zielowski |

Załącznik graficzny nr 2
do decyzji o ustaleniu lokalizacji
inwestycji celu publicznego

mgr inż. arch. JOANNA SAPIEHA KOPICKA
PROJEKTANT
miejscowych planów
zagospodarowania przestrzennego
Nr ewid. uprawnień 1770/01

Legenda :

- Projektowane kolektory i przyłącza kanalizacji sanitarnej grawitacyjnej
- Projektowany rurociąg Boczny kanalizacji sanitarnej ciśnieniowej
- Projektowana sieć wodociągowa i przyłącza
- Węzły na sieci kanalizacji sanitarnej grawitacyjnej i ciśnieniowej
- Węzły na sieci wodociągowej
- Kolizje z istniejącym uzbrojeniem terenu
- Dzielki objęte zainwestowaniem

Układ arkuszy

| | | | | | |
|---|---|---|---|---|---|
| 7 | | | 3 | 2 | 1 |
| 8 | 6 | 5 | 4 | | |

WÓJT
Gminy Lipka
mgr Przemysław Kurdzieko

USŁUGI PROJEKTOWE
W ZAKRESIE MELIORACJI, WODOCIĄGÓW, KANALIZACJI
Jarosław Żółtowski, Plac Paderewskiego 9, 77-400 Złotów

NAZWA ZADANIA
KANALIZACJA SANITARNA I SIEĆ WODOCIĄGOWA
W MIEJSCOWOŚCI ŁĄKIE I KIEŁPIN, GMINA LIPKA

Tytuł rys.
PROJEKT ZAGOSPODAROWANIA TERENU

Inwestor
GMINA LIPKA
ul. Kościuszki 28 , 77-420 Lipka

Data 04-2021
Skala 1:1000

Opracował
ZPHU PROJ-MEW
Jarosław Żółtowski

Podpis

Nr rysunku
2